

Fondato nel 1817, il Museo ha sede nel cinquecentesco Palazzo dei Provveditori Veneti. La collezione del Museo racconta nelle sale del piano terra la storia della città, dal municipio di età romana fino al periodo della dominazione veneziana. Le tappe sono scandite dagli splendidi mosaici provenienti dalle *domus*, dalle lettere scolpite nelle iscrizioni pubbliche e dalle sculture provenienti dalle chiese e dai palazzi della Cividale medievale. Il piano nobile ospita la ricchissima sezione longobarda, una mirabile sequenza di oggetti provenienti dalle necropoli di Cividale e del suo ducato, che racconta il fascino e la particolarità della cultura dei Longobardi e tramanda l'importanza del loro contributo nella formazione dell'Italia medievale.



Museo Archeologico Nazionale di Cividale del Friuli  
 Orario di apertura: lunedì: 9:00 - 14:00; martedì/domenica: ore 8:30 - 19:30  
 Biglietto d'ingresso: 4 euro (gratuito fino a 18 anni)

Iniziativa organizzata in collaborazione con...



Prenotazioni al +39 0432 700700 - email: [museoarcheociviale@beniculturali.it](mailto:museoarcheociviale@beniculturali.it)  
[www.museoarcheologicociviale.beniculturali.it](http://www.museoarcheologicociviale.beniculturali.it)



# Museo Archeologico Nazionale Cividale del Friuli

animando

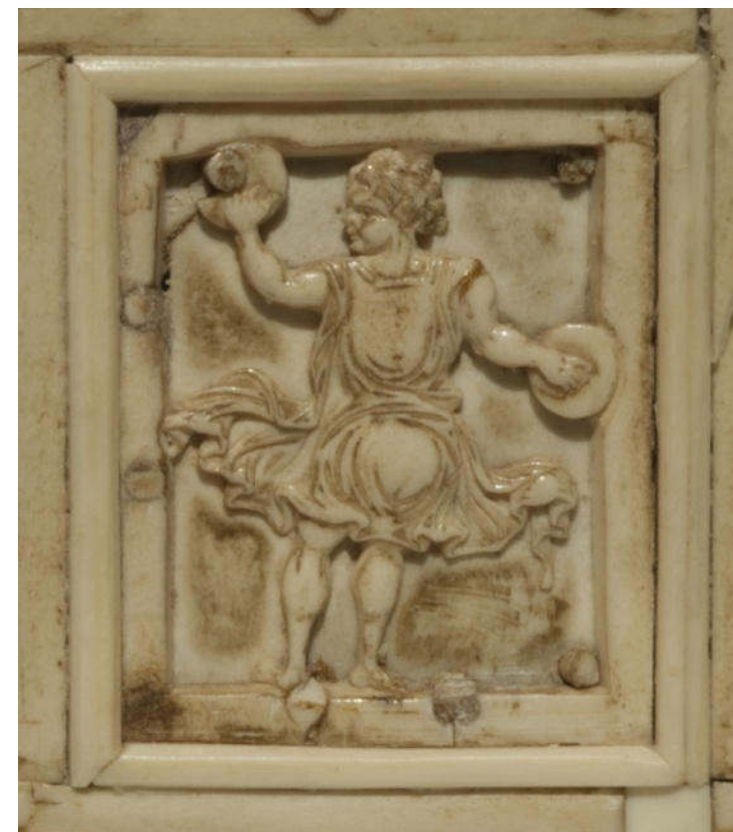

percorsi e proposte

luglio - agosto 2018

# luglio 2018

## Domenica 1 luglio 2018

PRIMA DOMENICA DEL MESE (ingresso gratuito!!!)  
- ore 17:30 *Caccia al tesoro tra le sale del lapidario*. Laboratorio per bambini (età consigliata 6-12 anni)  
Prenotazione obbligatoria Archeoscuola 333.6662376; 347.5549966

## Venerdì 6 luglio

SPECIALE VENERDI IN CITTÀ Apertura serale 20:00-23:00 (chiusura biglietteria 22:30)  
Museo aperto! Venite a scoprirlo durante la festa in città  
- ore 20:30 *La tomba di "Gisulfo": storia di una scoperta eccezionale*  
Prenotazione obbligatoria MAN Cividale 0432 700700

## Venerdì 13 luglio

SPECIALE MITTELFEST Apertura serale 20:00-23:00 (chiusura biglietteria 22:30)  
- ore 20:30 *Museum in Short. I Corti al MAN - MITTELMUSEO*  
Anteprima di cortometraggi che parteciperanno al concorso europeo *Museum in Short*, la cui serata finale di premiazione avrà luogo alla fine agosto a Pirano (Slovenia)  
Il Polo museale del FVG è partner di questo concorso promosso da: MUSIL - Museo dell'industria e del lavoro di Brescia; EMA - European Museum Academy; Fondazione Brescia Musei, in collaborazione con Forum of Slavic Cultures e ICOM Italia - International Council of Museums. Saranno presenti Luca Caburlotto (direttore Polo museale FVG), Rene Capovin (Museo dell'industria e del lavoro, Brescia), Massimo Negri (Università IULM / Università di Padova)

## Sabato 14 luglio

NOTTE ROSA - Apertura serale 20:00-23:00 (chiusura biglietteria 22:30)  
Se siete in circolazione a godervi queste sere estive e l'aria frizzante di Mittelfest, se state aspettando l'inizio di uno spettacolo del Festival o il Giro d'Italia delle nostre ragazze, venite a trovarci!

## Giovedì 19 luglio

SPECIALE MUSICA DEI PATRIARCHI Apertura serale 20:00-23:00 (chiusura biglietteria 22:30)  
- ore 20:00 *Visita ai resti del Palazzo patriarcale conservati sotto il Museo*  
Prenotazione obbligatoria MAN Cividale 0432 700700  
- ore 21:00 *Concerto di musica rinascimentale* a cura dell'Anonima Frottolisti-Ensemble Dramsam con una presentazione dell'etnomusicologo Roberto Frisano  
Visita e concerto sono compresi nel biglietto di ingresso consueto



Museo  
Archeologico  
Nazionale  
Cividale



da 200 anni raccontiamo  
l'archeologia del primo  
Ducato Longobardo d'Italia

1817  
2017  
duecento/anni

# agosto 2018

## Domenica 5 agosto 2018

PRIMA DOMENICA DEL MESE (ingresso gratuito!!!)  
- ore 17:30 *Archeologi in erba alla scoperta delle antiche epigrafi*  
Laboratorio per bambini (età consigliata 6-12 anni)  
Prenotazione obbligatoria Archeoscuola 333.6662376; 347.5549966

## Lunedì 13 agosto

Apertura straordinaria 15:00-19:00  
In genere il lunedì pomeriggio è la nostra mezza giornata di chiusura settimanale, ma in previsione del caldo ponte di Ferragosto.... venite a rinfrescare le idee in museo!

...LE NOSTRE ATTIVITÀ VANNO UN PO' IN VACANZA, MA IL MUSEO È SEMPRE APERTO, ANCHE A FERRAGOSTO CON IL CONSUETO ORARIO 8.30-19.30!!!

Ma non è tutto qui... Per altre iniziative fuori calendario seguiteci su [www.museoarcheologicocividale.beniculturali.it](http://www.museoarcheologicocividale.beniculturali.it)



@museoarcheocividale



@mancividale



Museo  
Archeologico  
Nazionale  
Cividale



da 200 anni raccontiamo  
l'archeologia del primo  
Ducato Longobardo d'Italia

1817  
2017  
duecento/anni